第 38 回梅村杯春季水泳競技大会

この度は、第 38 回梅村杯冬季水泳競技大会にご参加いただき、誠にありがとうございます。当日のご案内となります。来場者の方へご周知をお願いいたします。

◇主 催 梅村学園 中京清泳会

◇主 管 中京清泳会

大会日	5月14日(日)
会場	中京大学スポーツ科学部 屋内プール(25m)
控え場所・駐車場開場	7:10
プール入場時間	A班7:20 B班8:10 C班9:00
短水路アップ時間	A班7:30~8:00 B班8:20~8:50 C班9:10~9:40
チーム受付時間	7:20~9:30
競技役員受付	8:00~8:30
競技役員打合せ	9:00 本部前プールサイドにお集まり下さい。
開会式	10:00
競技開始	10:10
競技終了予定	16:16 競技終了後閉会式・優秀選手表彰を行います。

〈チーム受付について〉

- ・ 大会受付は混雑が予想されるためプール横のテラスにて行います。 チーム責任者の方は入場の際に受付を済ませるようにお願い致します。

〈ウォーミングアップについて〉

- ・ 屋外プール(50m)は常時開放致します。ウォーミングアップ、クールダウンでご使用頂けますが、水深が深い為、各チームの責任において安全確保を行って下さい。特に低年齢児においては、必ずコーチの監督下でお願い致します。
- ・ 朝のウォーミングアップ時の公式スタート練習はおこないません。ダッシュレーンは設置致します。
- ・ 短水路でのウォーミングアップで使用できる道具はプルブイのみとします。
- ・ レース中は、屋外プール(50m)のみ利用可能。

〈競技について〉

- ・ 本年度(公財)日本水泳連盟競泳競技規則に則り行います。

〈動線について〉

- ・ 競技会中の動線については、会場案内図を参照して下さい。選手にしっかりと守るように周知下さい。

〈プール入退場について〉

- ・ 入退場は一方通行となります。会場案内図で動線を確認しておいて下さい。

〈招集所について〉

- ・ 招集所は、屋外プール側の屋内プール入口付近で行います（※会場案内図参照）。第1招集へは出場競技開始時間 15 分前にお集まりください。

〈選手控え場所について〉

- ・ プール会場内に指定の控え場所は設けません。大学キャンパス内 21 号館（2111・2112・2113 教室）が指定控え場所となります。屋外プールサイド・スタンド・プール横の駐輪場エリアはフリースペースとしてご利用下さい。詳細は選手控え場所図を参照下さい。

〈駐車場について〉

- ・ 中京大学屋外プール東側の学生駐車場をご利用下さい（※駐車場・控え場所地図参照）。バスを使用するチームは、場内指示に従ってバス専用駐車スペースに駐車して下さい。*駐車場以外の場所に駐車しないようお願い致します。近隣住民のご迷惑になりますので、路上駐車は固くお断りいたします。発見した場合は、次回からの参加をお断りすることがあります。

〈開会式と閉会式について〉

- ・ 開会式、閉会式は行います。大会最優秀選手梅村杯、学年別、男女別優秀選手賞を受賞された選手は閉会式にて表彰されますので、会場内にて待機しておいて下さい。

〈メダルについて〉

- ・ 1位から3位までに入賞された選手にはメダルがあります。競技が終了したチームの責任者はお帰りの際に大会本部にてメダルを受け取ってください。

※受け取りに来なかったチームには、着払いにて後日発送致しますのでご了承ください。

〈更衣室の使用について〉

- ・ 更衣室の利用は更衣のみ可能とします。更衣室から出る際は自分の荷物は全部持って行くようにお願いします。ウォーミングアップで屋外プール(50m)を使用される場合も、荷物は更衣室に置かず全て持って行って下さい。
- ・ 必ず各自で貴重品を管理して下さい。

〈競技進行について〉

- ・ 競技はタイムテーブル通りに競技進行してまいります。

〈プログラム販売について〉

- ・ 当日プログラムを1部 1,000 円で屋外受付にて販売致します。※無くなり次第終了。

〈競技会が中止になった場合の対応〉

- ・ 万が一、県もしくは大学の判断で開催できない状況になった場合は、エントリーの際に記載頂いたメールアドレスに連絡させていただきます。

〈大会当日におけるケガ等の対応について〉

- ・ 参加者側において処置をお願いいたします。大会で保険に加入しておりますので必要な場合

は、コーチ（チーム責任者）を通じて大会本部までご連絡下さい。なお、その後の責任は加入保険範囲内での対応と致します。

〈施設利用上の注意〉

- ・ 公共施設の利用につき各チームの責任においてマナーの徹底をお願い致します。
- ・ プール、大学施設内のコンセントは絶対に使用しないで下さい。使用した控え場所の清掃は各チームにて責任を持って行って下さい。ゴミは、必ず持ち帰って下さい。大学内、会場内に設置しているゴミ箱は使用禁止です。

〈会場内での撮影について〉

- ・ 本競技会において、参加選手または関係者が私的に撮影した動画や画像を YouTube 等の Web サイトやその他の公な場所に公開するためには、必ず各権利者の許諾を公開者が受けること。
- ・ レース等撮影をされている方に対して撮影データ内容を競技役員が確認させて頂く場合がございます。ご了承下さい。

〈その他〉

- ・ 短水路室内は土足禁止とします。室内シューズ、サンダルは可とします。
- ・ 有観客にて開催致します。保護者の方は指定エリアのみ入場可能です（会場案内図参照）。
- ・ 体調が優れない場合は、チーム責任者に必ず報告し、他者との接触を避けて下さい。
- ・ 今大会は YouTube での配信はございません。
- ・ 忘れ物は大会期間中競技役員控室に保管いたします。チーム責任者が必ず確認してから帰って下さい。大会終了後 1 週間後に破棄します。
- ・ 大会期間中は盗難等のトラブルが発生しています。各チームで責任を持って管理して下さい。
- ・ 本大会の申込にかかわる個人情報、本大会運営・（公財）日本水泳連盟における記録管理、および各種メディアへの広報活動として使用いたします。よって参加クラブにて見出し保護法についての同意の徹底をお願いいたします。本大会運営とは、競技を円滑に進めるために必要な事項とする。

駐車場・控え場所地図



ウォーミングアップ班別時間表・控え場所

A班 プール入場時間 7:20
 アップ時間 7:30~8:00
 控え場所 (2111教室)

	クラブ名	人数
1	中日SC	6
2	名古屋SC	36
3	アイレクス	9
4	岡崎竜城SC	28
5	岡崎竜城SC南	33
6	BIG東海	42
7	コパン知多	10
8	BIG加木屋	3
9	稲沢SS	20
10	Golden Whale	11
計		198

B班 プール入場時間 8:10
 アップ時間 8:20~8:50
 控え場所 (2112教室)

	クラブ名	人数
1	コパン鳴海	25
2	BIGアミ	12
3	上社SS	23
4	コパン香久山	8
5	名鉄SS半田	9
6	パル西尾	21
7	みなとSS	18
8	国府宮SC	3
9	名鉄SS岩倉	5
10	コパン東浦	8
11	名鉄SS刈谷	31
12	ビート長久手	7
13	SSC矢作	15
14	アクアティクスジャパン	2
15	コナミ杵中	9
計		196

C班 プール入場時間 9:00
 アップ時間 9:10~9:40
 控え場所 (2113教室)

	クラブ名	人数
1	セントラル藤ヶ丘	7
2	パル知立	24
3	パル6・3	14
4	ビート天白	10
5	イトマン中村	51
6	イトマン春日井	32
8	アクトス春日井	8
9	アクトス中川	7
10	コパン碧南	11
11	SC大府	11
計		175

* 室内プール（25m）での朝のアップ終了後は速やかに移動してください。

* 屋外50mプールは常時使用可能です。ウォーミングアップ、クールダウンにご利用ください。

第38回梅村杯春季水泳競技大会 会場案内図

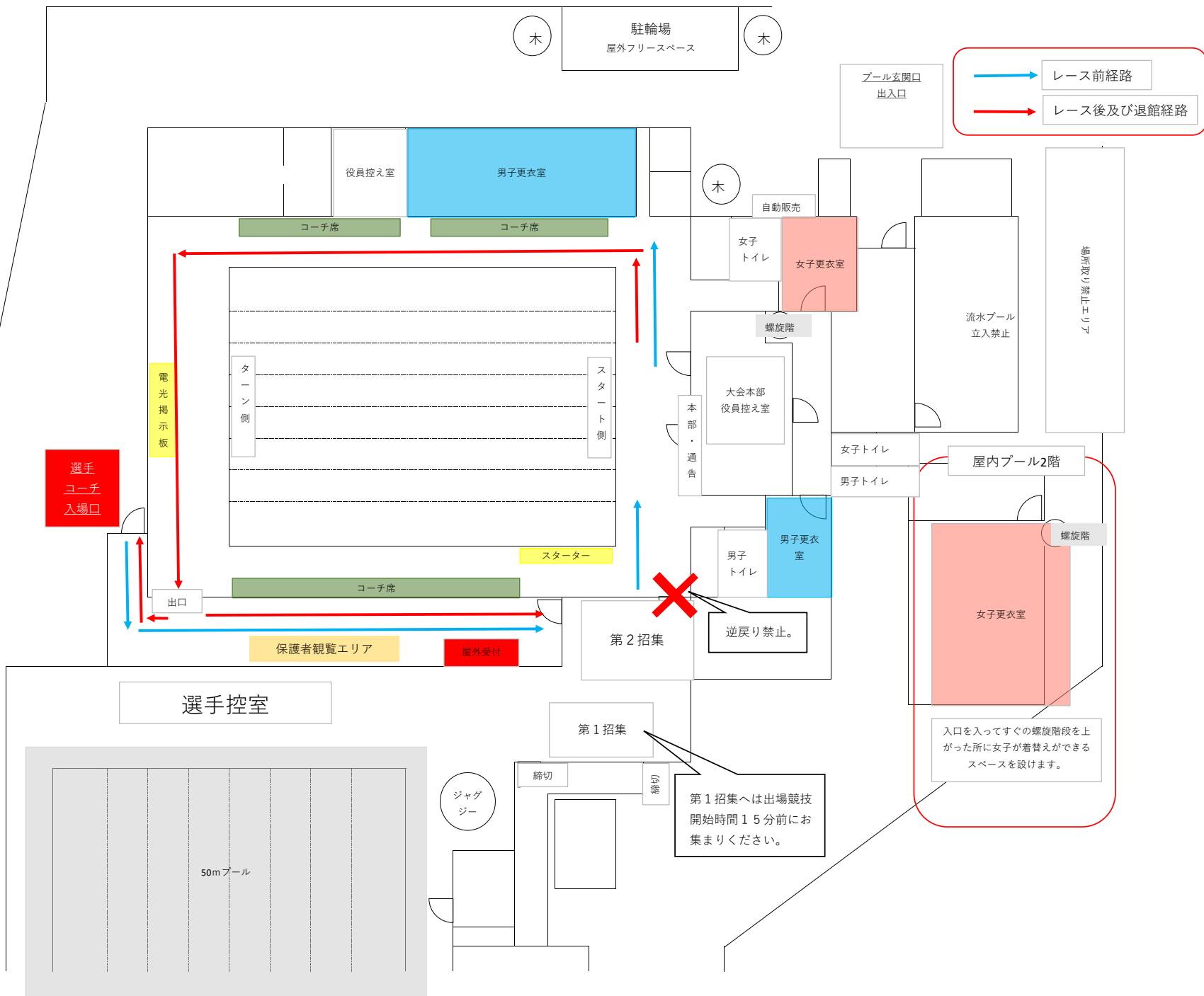

【大切なことですから、本欄を読んで必ず守ってください】

2023年4月1日
公益財団法人 日本水泳連盟

I 宣伝・広告の媒体について

本連盟では選手や役員のみなさんが宣伝・広告の媒体とならないように競技会の会場内（招集所出口からテابل・植栽・柵・チェーン・パーテーション等の造作物で仕切られた範囲内）で着たり、持ち込んだりするもの、たとえば水着やシャツ、トレーニングウェア、バッグなどのロゴマーク（商標・商標名の総称）などについて次のように制限をしています。よく読んで必ず守ってください。

1 ついていてもよいもの

- (1) 自分の氏名、エントリーした所属（チーム・学校・クラブ等）の名称・マーク。
- (2) オリンピック大会や世界選手権大会等の競技会を表す名称・マーク。
- (3) 国旗・国または地域の名称、都道府県や市町村の名称・マーク。
- (4) 公式競技会および公認競技会のシンボルマークや本連盟が認めたもの。
- (5) 水着・ウェア等のメーカーのロゴマーク。
- (6) 事前承認を得たスポンサーのロゴマーク。

2 それぞれの大きさと数

それぞれの大きさ（サイズ）は着用前の面積とします。採寸方法は正方形または長方形とみなし、縦×横で面積を求めます。それぞれの面積は最大を示し、その範囲内であれば大きさに規定はありません。

ロゴマークの種類／用途	水着についてよい大きさと数	ウェアについてよい大きさと数	その他のものについてよい大きさと数
上記の(1)～(4)	競泳は50cm ² 以内で1カ所。 競泳以外の競技は大きさと数に制限はなし。	大きさと数に制限はなし。	大きさと数に制限はなし。
メーカーのロゴマーク	メーカーロゴまたはマークは30cm ² 以内で1カ所。(注1)	メーカーロゴは40cm ² 以内で1カ所。マークは20cm ² 以内であれば、いくつ、ついていてもよい。	メーカーロゴは20cm ² 以内で1カ所。マークは20cm ² 以内であれば、いくつ、ついていてもよい。
事前承認を得たスポンサーのロゴマーク	30cm ² 以内で1カ所。	40cm ² 以内で1カ所。	20cm ² 以内で1カ所。

注1 ワンピース水着の場合は、ウエストより上に1つウエストより下に1つ許され、ツーピース水着の場合は、上部に1つ下部に1つが許される。ただし、これらのロゴマークは相互に隣接して置くことはできない。

II 国内競技会での競泳水着の取り扱いについて

本連盟ならびに加盟団体が主催する競技会（公式競技会）と公認された競技会（公認競技会）の競泳競技において、着用できる水着は下記の通りです。

1 世界水泳連盟（World Aquatics）の公認した水着を着用すること。

※規定に外れる水着を着用して泳いだ場合の記録は、各公式・公認競技会において参考記録扱いとなり、決勝への出場および全国大会や国際大会の標準突破記録として認められず、本連盟のランキングにも反映されません。

2 着用できる水着は1枚のみとし、水着の重ね着は禁止します。

3 水着へのテーピングおよび2次加工は禁止します。

※水着の重ね着、水着へのテーピングおよび2次加工の規定に違反した場合は失格となります。

